

CAMPUS BBVA "LA MORALEJA"

Centro de Formación en Madrid

Bovis ■

Ciente
Banco Bilbao Vizcaya Argentaria, S.A.

BBVA
CAMPUS BBVA
LA MORALEJA

ENGUITA
&
LASSO
DE
LA
VEGA
Arquitecto Asociado:
E. AZPILICUETA

Equipo de Diseño
Enguita & Lasso de la Vega/ Azpilicueta
TEP Ingeniería de Instalaciones
INES Ingeniería de Estructuras

Equipo de Diseño
EUROQUALITY , grupo INDRA

Coste de Construcción
37.000.000,00€ P.O.

Tipo de Proyecto
Campus de Formación y Residencia

Duración
Julio 08 – Mayo 09 Preconstrucción
Mayo 09 – Diciembre 2010 Construcción

Contrato
Gestión de Proyecto y Construcción

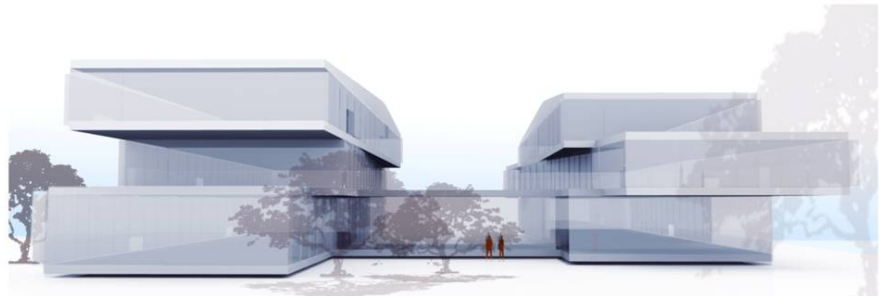

BBVA creará un complejo destinado a la formación de su personal principalmente de sus Directivos.

El nuevo Campus de Formación y Residencia, estará caracterizado por:

- La rehabilitación y adaptación del antiguo Pabellón de caza de los Condes de los Gaitanes y su anexo construido en los años 60.
- Nuevas edificaciones que conformarán la totalidad del Campus,

Las cuales, mantendrán la identidad y el carácter del ambiente original, mediante una ordenación de los edificios bajo la creación de una estrategia paisajística "Pabellones en el jardín".

El Campus estará formado por:

- Pabellones de formación.
- Pabellones residenciales y descanso.
- Pabellón de inmersión de idiomas.

Entre los objetivos fundamentales de este Proyecto, prima el marcado carácter de sostenibilidad. Se trabaja en la obtención de la certificación ambiental tipo LEED en su categoría Plata.

El Proyecto se desarrollará en un periodo de 18 meses de construcción. BLL ha sido designado para prestar sus servicios hasta el final de la implantación.

